Situation – Am Speckweg

Das Projekt entsteht in der Ecke Speckweg – Schenenbüelweg in Thayngen auf der Parzelle 4432 und umfasst zwei Mehrfamilienhäuser.

Die Lage befindet sich in einem gewachsenen Wohnquartier, geprägt von kleineren bis mittelgrossen Wohnbauten. Die beiden Baukörper greifen die bestehende Siedlungsstruktur auf und integrieren sich durch ihre Anordnung harmonisch in das Umfeld.

Die attraktive Randlage verbindet angenehme Ruhe mit einem naturnahen Wohngefühl und schafft ideale Voraussetzungen für Erholung und Lebensqualität.

Ein Standort, der Rückzug ermöglicht und dennoch selbstverständlich mit Thayngen verbunden bleibt.

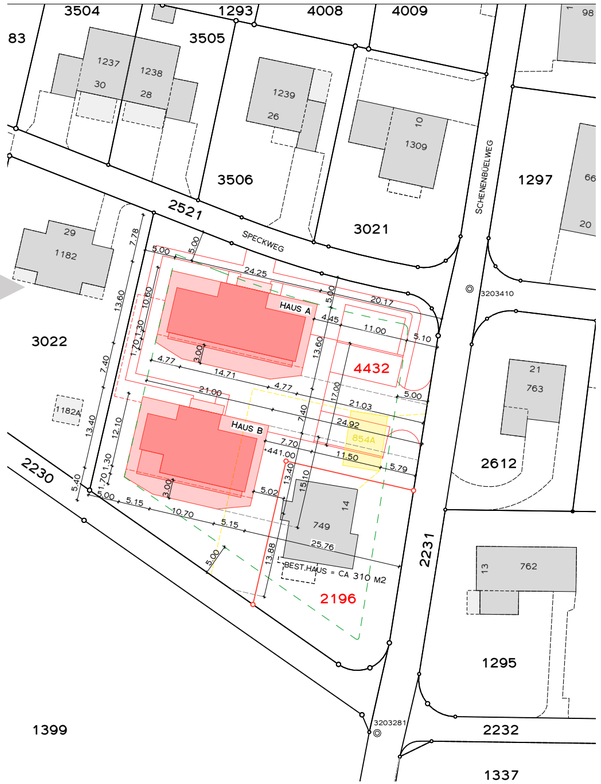

Untergeschoss: Tiefgarage & Keller

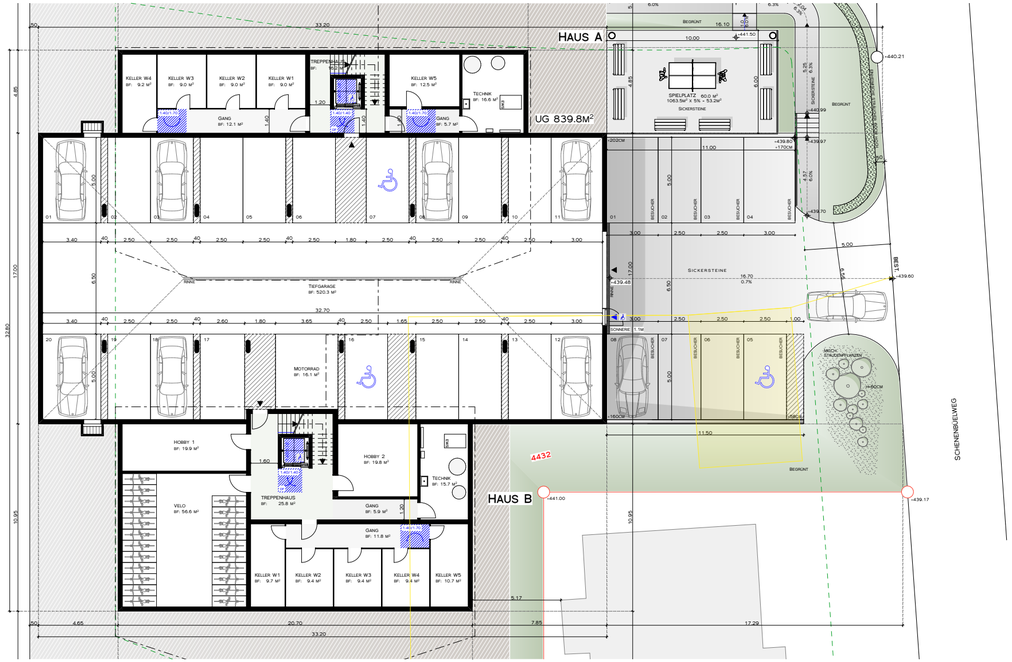

Am Speckweg
Natürlich zuhause